charity concert

主催 神戸大学交響楽団　賛助 中国短期大学クラウェン・コール

後援　朝日新聞社岡山支局・フレンズ国際ワークキャンプ岡山委員会・岡山県ソーシャルワーカー協会

神戸大学交響楽団

岡山チャリティー演奏会

1967年 8月12日　pm 6:30

岡山市民会館

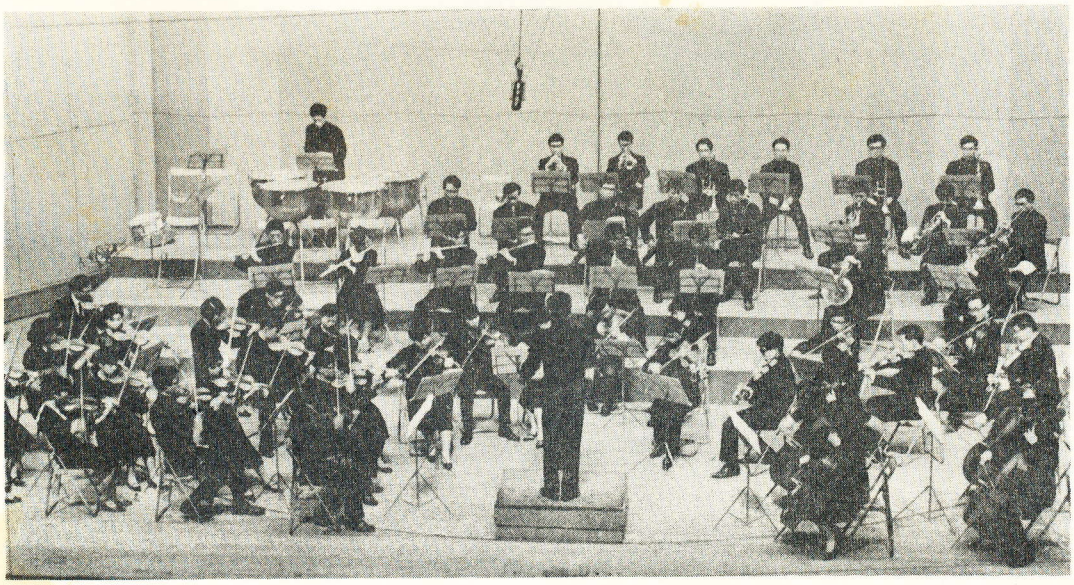

◇プログラム◇

Ⅰ ロザムンデの音楽

シューベルト

演奏　神戸大学交響楽団

指揮　堀　宏至

1. 序曲
2. 間奏曲
3. 舞踊音楽　第1番
4. 舞踊音楽　第2番

Ⅱ 組曲　愛の風船

作詞　中村千栄子

作曲　大中恩

ある日

作詞　日比澄枝

作曲　中田喜直

合唱　中国短期大学フラウエン・コール

指揮　近藤安介

伴奏　西山美智子

株式会社 竹中工務店

―休　　憩―

Ⅲ 交響曲　第1番　　ハ長調　ビゼー

Allegro vivo

Adagio

Allegro vivace

Allegro vivace

Ⅳ ニュールンベルグの名歌手

ワーグナー

演奏　神戸大学交響楽団
指揮　奥田伸悟

一級建築士が描く夢の設計を!!

水島住宅のエキスパートが情熱をこめて皆様の住まいの施工に，住みよい，強く，美しく，早やくをモットーに近代的なセンスで住宅造りに努力しております。また完成後のアフターサービスにも万全を期しております。

一級建築士事務所
住宅の施計，施工，宅地造成

▶泉田団地完成申込み受付中!!
▶マスカット団地造成中!!
＝融資制度60ヵ月払い（5年間）日歩2銭5厘＝

㊟ 会株社式 水島住宅

本　社　倉敷市水島東栄町5－11　TEL代表44－5375
岡山支店　岡山市平和町2－2（駅前通り）　TEL代表25－2736